Belegungsplan
Stand: 01.10.2024

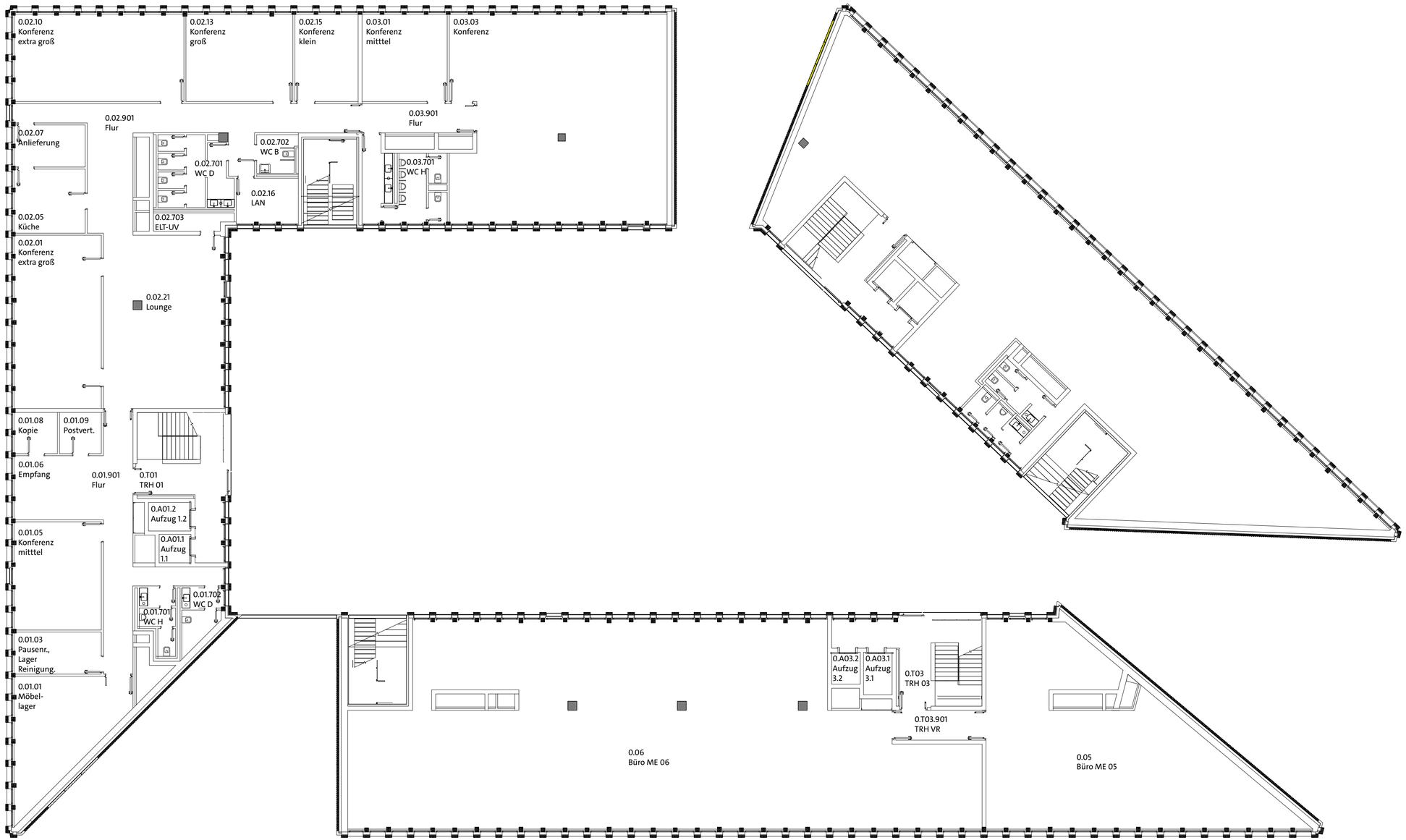

EG

Ressort Nichtmedikamentöse Verfahren

Belegungsplan
Stand: 01.10.2024

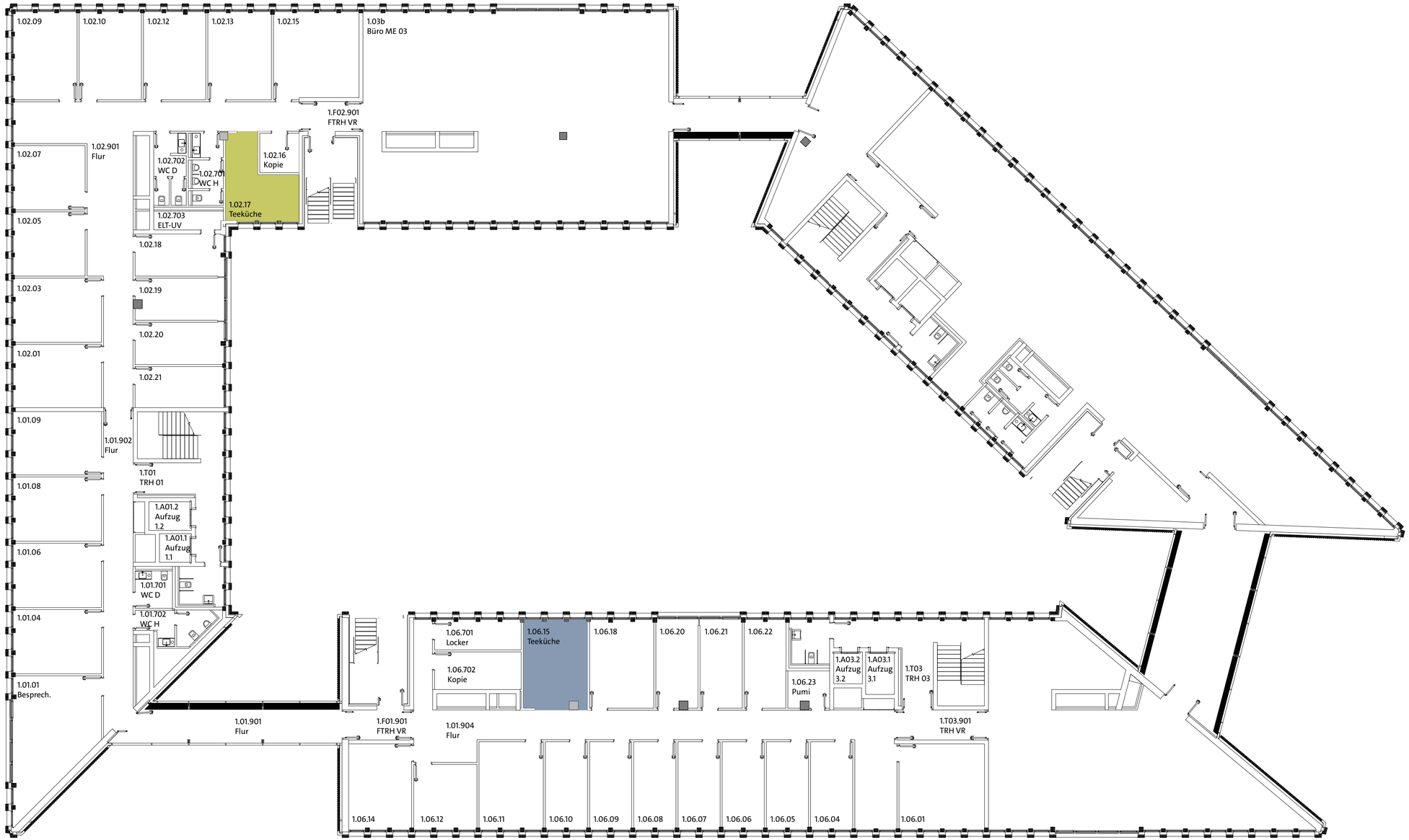

01

Ressort Nichtmedikamentöse Verfahren

Belegungsplan
Stand: 01.10.2024

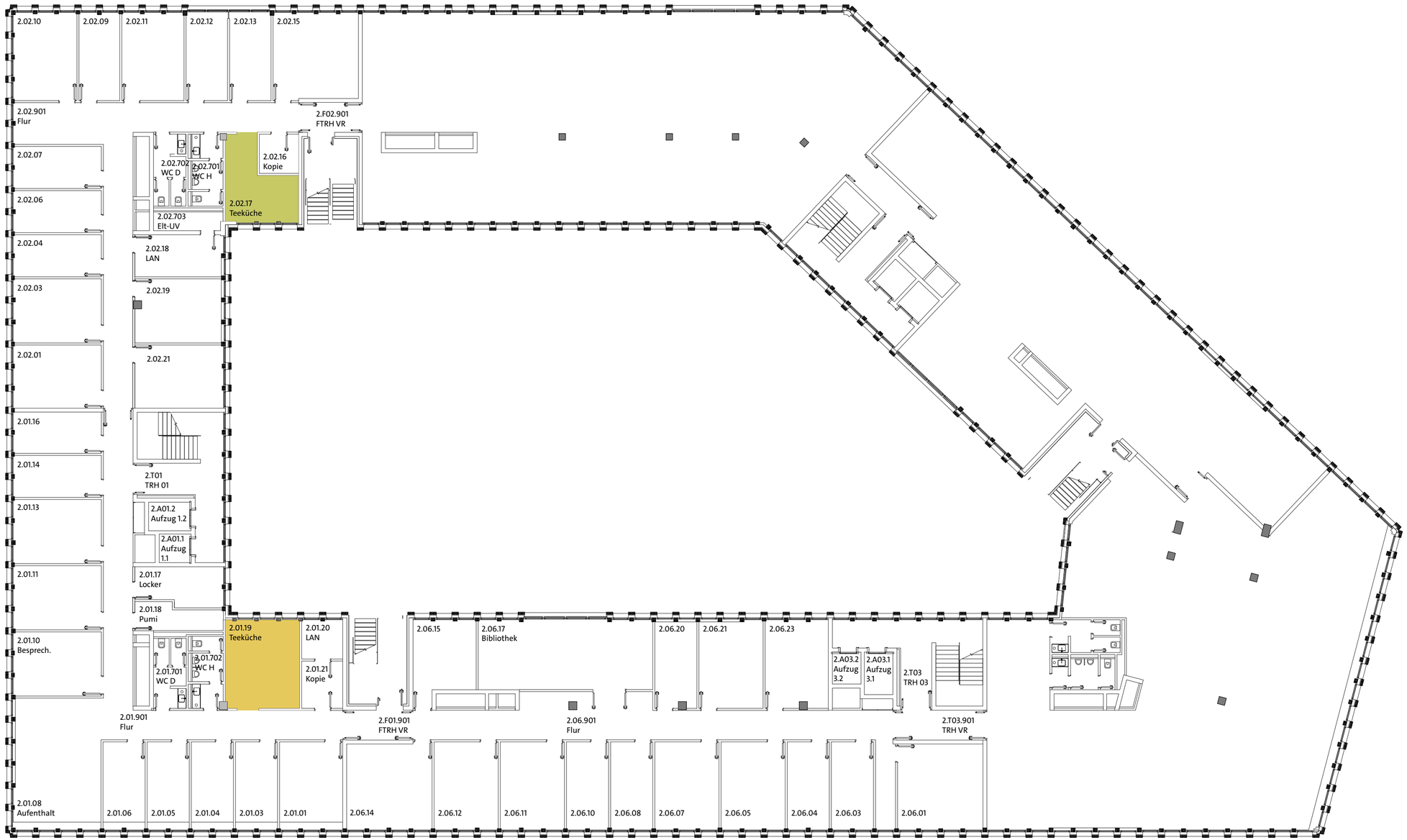

02

Ressort Informationsmanagement
Stabsbereich Qualitätssicherung
Ressort Medizinische Biometrie

Belegungsplan
Stand: 01.10.2024

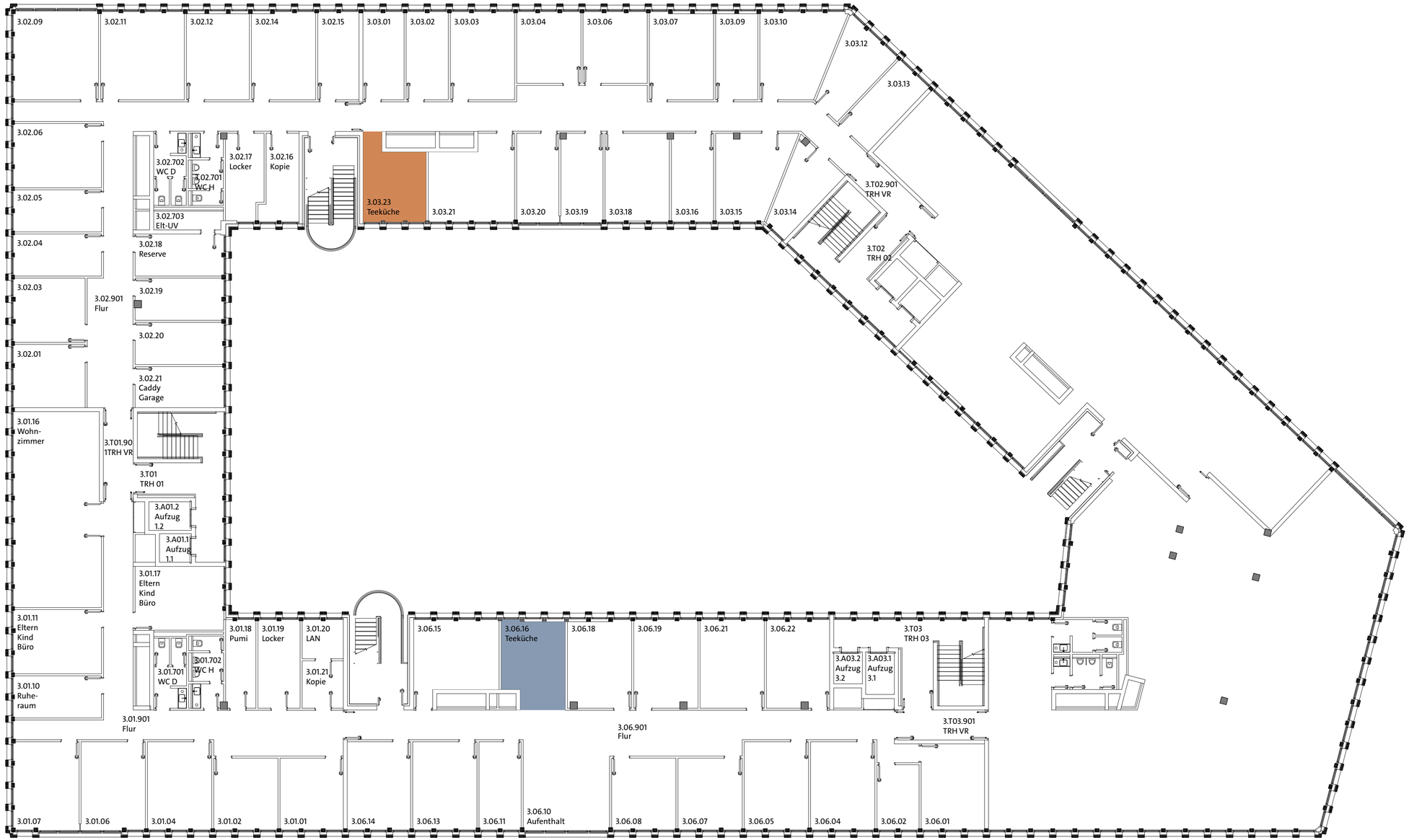

03

Ressort Arzneimittelbewertung
Ressort Versorgung und Leitlinien

Belegungsplan
Stand: 01.10.2024

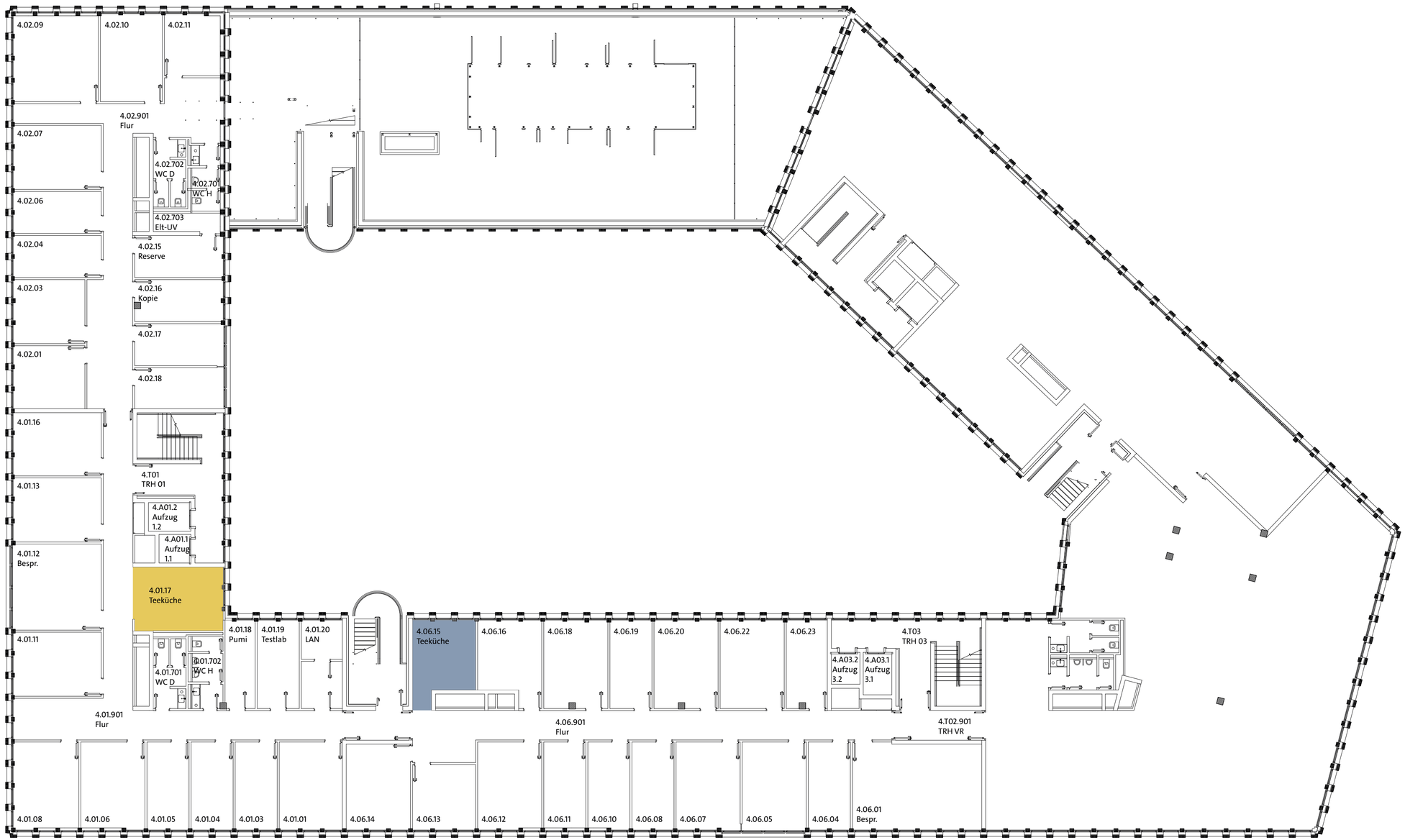

04

Ressort Arzneimittelbewertung
Ressort Gesundheitsökonomie

Belegungsplan
Stand: 01.10.2024

05

Ressort Gesundheitsinformation
Ressort Verwaltung
Stabsbereich Recht

Belegungsplan
Stand: 01.10.2024

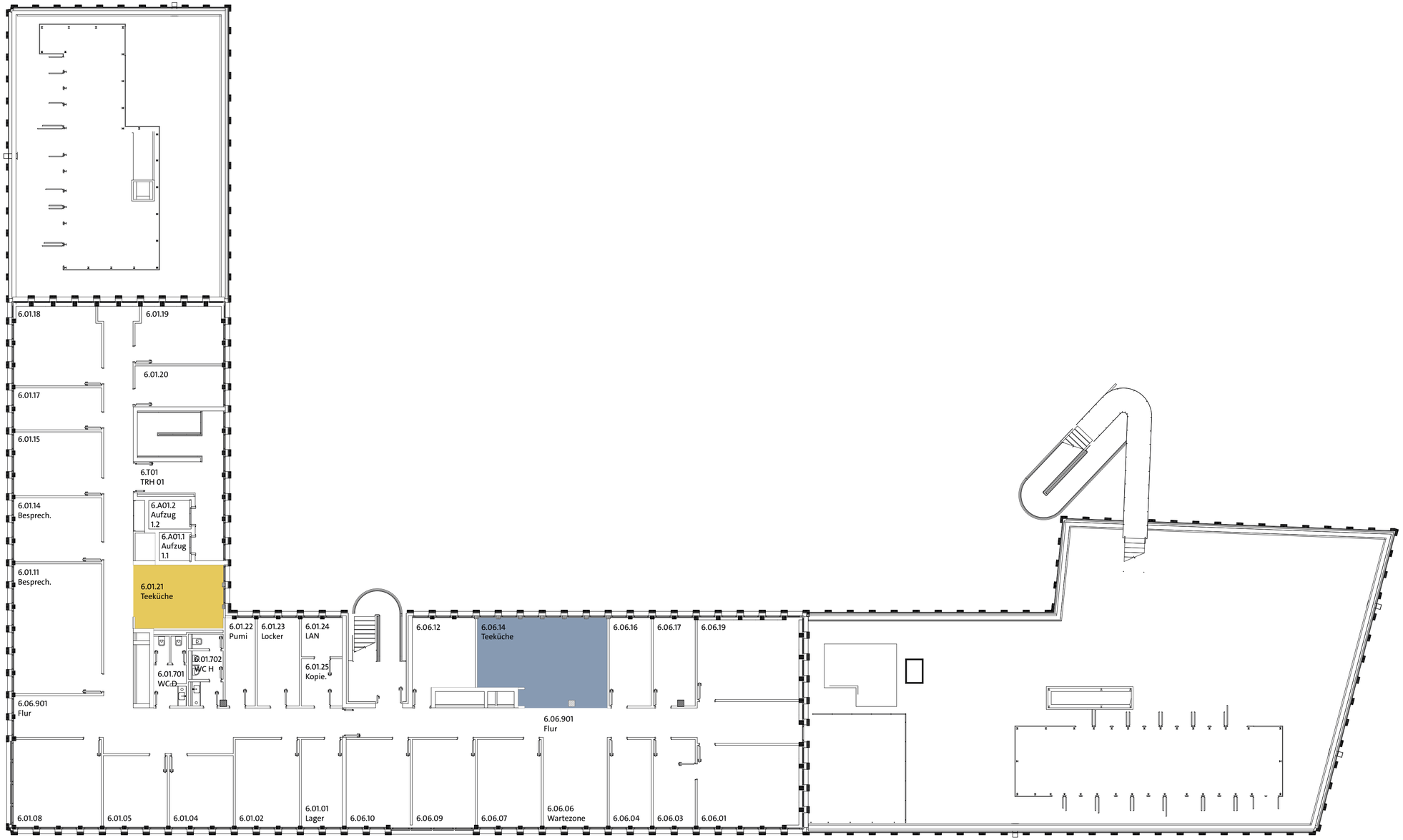

06

Institutsleitung
Stabsbereich Internationale Beziehungen
Stabsbereich Kommunikation